





ISSN 1221-6925

REVISTA ALBANEZUL CU FAMILIA LEOVEANU DIN BRASOV

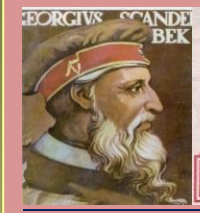

ALBANEZUL

Fondat de Nikolla Naço (1888) Serie nouă (1993)

Periodic al Uniunii Culturale a Albanezilor din România

Periodik i Bashkësisë Kulturore të Shqiptarëve të Rumanisë

Director: Dr. Gelcu Maksutovici – Redactor şef: Baki Ymeri



Revista Albanezul cu familia Leoveanu

Bucureşti (Nr. 1-2014) Bukuresht

Album cu familia Leoveanu din Braşov - Bucureşti, 2014









ISSN 1221-6925

REVISTA ALBANEZUL CU FAMILIA LEOVEANU DIN BRAŞOV

ALBANEZUL

Fondat de Nikolla Naço (1888) Serie nouă (1993)
Periodic al Uniunii Culturale a Albanezilor din România
Periodik i Bashkësisë Kulturore të Shqiptarëve të Rumanisë
Director: Dr. Gelcu Maksutovici – Redactor şef: Baki Ymeri



Revista Albanezul cu familia Leoveanu

Bucureşti (Nr. 1-2014) Bukuresht

ALBUM DE SUFLET

CU AMINTIRI DIN FAMILIE

(Punte peste viaţă!)

Motto: *Cele mai bune şi frumoase fotografii le avem şi se regăsesc în minţile şi sufletele noastre, acolo, undeva, pur şi simplu reprezentând o capodoperă arhivistică personală. Nimeni nu o poate atinge! Nimeni nu o poate distruge, batjocori ori fura! Este o arhivă personală bine parolată pe care nimeni nu o poate vedea în afara sufletului nostru.*

Dr. Leoveanu T. Ionuţ Horia

(15 august 2014, Braşov)

Gândurile ”unui purtător de inima” sunt un album de fotografii. Acest album este o carte vie care dezvăluie trăiri, emotii, sentimente, gânduri intime şi momente de dulce melancolie. Un album de familie este o poveste de lunga durată despre viaţă, o poveste sentimentală despre ce speră un “visător”, despre cea ce a simţit şi trăit. Aminitirile trăiesc şi vor trăi în orice familie, precum viaţa noastră efemeră pe acest Pământ care este o imensă scenă.

Fotografiile sunt reunite în fericire, iubire, exaltare. În compasiune şi decepţie. Toate acestea fac parte din noi. Cu toţii le-am trăit măcar odată în viaţă, devenind relevante pentru spectacolul naştere-viaţă-moarte. Cu certitudine că nu există moarte fară viaţă aşa cum nu există nici viaţă fară moarte!

Prin fotografii ne eliberăm noi însine de povara şi greutatea disconfortului trăirilor bune sau rele, şi pornim la drum alături de cei dragi, de cei iubiți, alături de gândurile lor pe care le simțim ca fiind ale noastre. Astfel ne contopim într-o singură ființă, într-o singură celulă care ne dă puterea să trecem mai uşor prin incercările vieții.

Tandemul imagine- text- cuget creează un univers propriu în care ne cunoastem propria poveste şi interpretare a vieții determinate de experiența personală. Astfel le dăm un singur nume familie, dragoste, iubire. Călătorim într-un univers plin de imagini, ghidați de gândurile "purtătorului de inimă". Inima, mintea şi sufletul lucrează împreună şi incearcă să descifreze mesajul şi semnificația pe care creatorul doreşte să le transmită.

Valoarea imaginilor rămase pe pelicula fotografică nu se limitează doar pentru a ne descrie pe noi cei ce le-am realizat şi apărem în ele, dar si nebănuitul har de a descrie locuri şi sentimente care ne-au însoțit şi marcat pe parcursul vieții. Dar să găseşti sufletul pereche este si mai grozav, este acea perfecțiune la care nutrim şi visăm toată viața. Un suflet pereche este unul care te înțelege ca nimeni altul, te iubeşte ca nimeni altcineva, va fi mereu alături de tine, indiferent de situațtie şi părerea celor din jurul lui.

Se spune că nimic nu durează la nesfârşit, dar cred cu tot mai multă tărie că pentru unii iubirea continuă şi după ce ei nu mai sunt printre noi. Cred în

sufletele pereche mai ales că am crescut intr-o casă unde dragostea intre părinți, armonia, întelegerea, respectul, preocuparea pentru educarea şi formarea mea ca om erau prioritare. Probabil că un suflet pereche adevărat e cea mai importantantă persoană care ti-e dat să o întâlnești o singura dată in viață, pentru că-ți dărâmă toate prejudecățile şi te obligă să te trezeşti la viață,la iubire,la dragoste şi fericire.

Există oameni ce nu cred in sufletul pereche sin nu vor crede niciodată pentru că sunt mult prea răniți,mult prea incercați, pentru că deja nu mai cred in nimeni şi nimic. Există oameni, care indiferent in ce parte îi duce destinul, continuă să lupte şi să spere , continuă să creadă că intr-o bună zi vor găsi şi ei acel suflet, aparent intâmplător şi el va apare atunci când deja nu mai credeau că se mai poate intâmpla acest lucru şi pentru ei.

Există oameni care pornesc in căutarea lui, care găsesc definiții, poate chiar banale explicații, care işi pun o mulțime de intrebări zilnice: Unde? Cum îl vor găsi? Oare cum va fi? Când va veni? Că pur şi simplu vine, când nu te mai aştepți, când deja nu iți mai pui atâtea întrebări şi când vei fi poate pregătit îl vei primi în viața si inima ta,îi vei deschide uşa casei,şi cu mult drag îl vei primi la masa pentru totdeauna.

Eu unul, aş vrea să cred că l-am găsit, l-am primit, mă bucur de el,iar el este acum familia mea, este aici în acest album şi nu numai. Este al meu pentru totdeauna. Pentru ea, pentru sufletul meu

pereche este un singur cuvânt:"**Dor**". Ea este după ai mei persoana care mă cunoaşte cel mai bine, ştie ce mă doare, ştie de ce sufăr! Ce mă întristează, ce mă face fericit, dacă am poftă de ceva sau nu. Este sufletul pe care îl doresc lângă mine pentru toata viața, pentru totdeauna, pe care o port in inima si gând zi de zi,clipă de clipă.

Mai ştiu că orice s-ar întâmpla, o să o iubesc mereu si necondiționat şi nimeni şi nimic nu va putea schimba acest lucru,acest destin. Pe toți cei cuprinşi între filele acestui ***album de familie,*** vă iubesc, apreciez, stimez şi respect. Sunteți deopotrivă cei care mi-ati luminat şi-mi luminați calea şi sensul vieții pe acest pământ. Vă mulțumesc că m-ati învățat ce înseamnă bunătatea, cinstea, altruismul, dăruirea, sacrificiul, respectul,increderea. Şi nu în ultimul rand dragostea şi iubirea. Toți sunteți cele mai minunate şi dragi ființe din viața mea! **(Autorul)**













Director Profesor Toma A. Loveanu



ROMÂNIA

Brevet

Prin decretul nr. 233 /1995 se conferă

Medalia

"Crucea Comemorativă a celui de-al doilea război mondial, 1941-1945"

D-lui LEOVEANU A.TOMA

pentru serviciile militare aduse statului român în timpul celui de-al doilea război mondial.

Președintele României









2965.

SCOALA DE 7 ANI NR. 11-O.Stalin
(Denumirea întreprinderii, instituției, etc.)

Anexa nr. 4

Data întocmirii 20.IX.1960

CARACTERIZARE DE SERVICIU

1. LEOVEANU ANDREIAN TOMA..
(Numele de familie, prenumele tatălui și salariatului)
2. Funcția pe care o deține Director de scoala
3. Pregătirea de specialitate
4. In actuala funcție lucrează de la data de
5. Născut la 02. 10. 1913 în
6. Origina socială
7. Starea civilă
8. Apartenența politică din 19
9. Naționalitatea
10. Ce limbi străine cunoaște
11. Studii
(Se va trece ultima școală sau institut absolvit)

Textul caracterizării [1]).

De cînd ocupa funcția de director - 1956 - a dat dovada de bun gospodar, reusind sa construiasca o scoala model intr-un cartier muncitoresc. Pentru a da un aspect estetic terenului din fata scolii, cu ajutorul parintilor elevilor si cadrelor didactice, a organizat un parc pe o intindere considerabila, care constituie un loc de recreere pentru oamenii muncii din imprejurimi.

In cadrul scolii s-a dovedit un bun indrumator metodic al cadrelor didactice, dind dovada de o veinta mare. A reusit sa inchege un colectiv didactic hotarit sa dea elemente cit mai pregatite.

D.p.d.v. moral nu are abateri.

SEFUL SECTIUNII DE INV.SI CULTURA

1) *Observațiuni:* In textul caracterizării se va arăta detaliat felul cum se achită de sarcinile profesionale și politice, dacă a fost evidențiat în muncă, cum este apreciat din punct de vedere moral, etc.


-LEG















SEMINARUL PEDAGOGIC
AL ACADEMIEI DE INALTE STUDII COMERCIALE ŞI INDUSTRIALE
V.B. BRAŞOV

Nr. 5679 /1948.



Certificat de absolvire

Domn ul Leoveanu Toma licenţiat al Academiei de Inalte Studii Comerciale şi Industriale din Braşov, din sesiunea de examene din Octomvrie 1948 născut în comuna Georocu-Mare judeţul Dolj la 2 luna Octomvrie anul 1913, indeplinind în cursul anilor şcolari 1947/48 toate indatoririle prescrise de legile în vigoare pentru dobândirea titlului de absolvent al Seminarului Pedagogic, după cum rezultă aceasta din activitatea d-sale la Seminarul Pedagogic, consemnată în registrul special al Academiei sub Nr. 383/1948, se declară

ABSOLVENT

AL SEMINARULUI PEDAGOGIC DE PE LÂNGĂ ACADEMIA DE INALTE STUDII COMERCIALE ŞI INDUSTRIALE DIN BRAŞOV,

pentru grupul de materii Juridico-economice cu mentiunea că la examenul de licenţă a obţinut media 6,66(şase şi 66%) iar la Seminarul Pedagogic a fost notat cu media 8,66(opt şi 66%)

Braşov, 3.XII. 1948.

Director,

Secretar,













Cpt.(r) Inv. Pantu C. Ion









Bunicii paterni ai autorului, Andrei şi Stanca Leoveanu

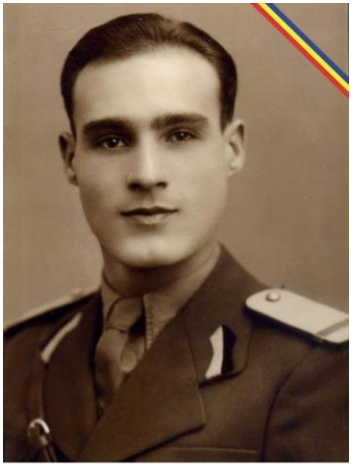

Col. (r) Prof. Toma A. Leoveanu



Cpt.(r) Inv. Pantu C. Ion

Tatăl şi bunicul matern al autorului



Bunici materni ai autorului, Înv. Ion şi Maria Pantu



Matuşa Autorului Înv.Virginia I.Pantu









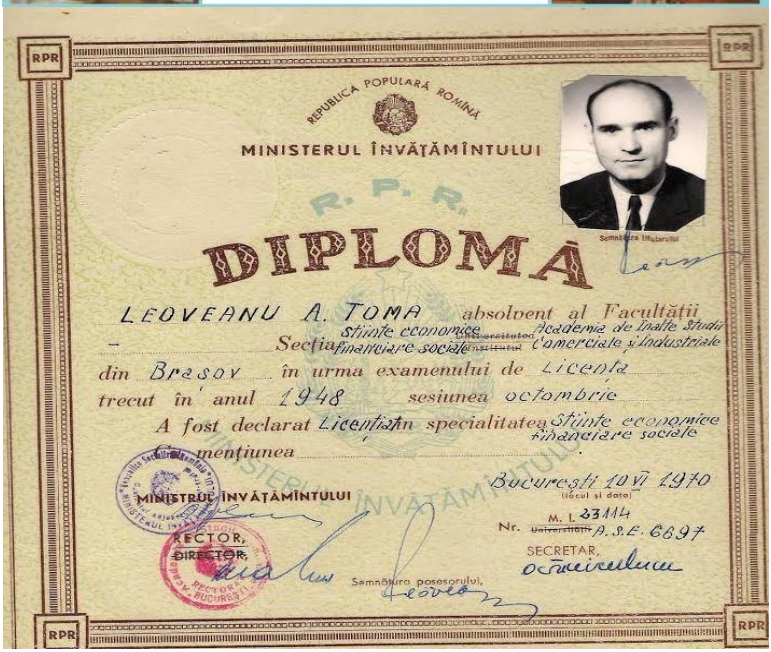

REPUBLICA POPULARĂ ROMÎNĂ

MINISTERUL ÎNVĂŢĂMÎNTULUI

R. P. R.

DIPLOMĂ

LEOVEANU A. TOMA absolvent al Facultăţii Academia de Înalte Studii Comerciale şi Industriale

Secţia Ştiinţe economice financiare sociale

din Braşov în urma examenului de Licenţă

trecut în anul 1948 sesiunea octombrie

A fost declarat Licenţiat în specialitatea Ştiinţe economice financiare sociale

cu menţiunea

MINISTRUL ÎNVĂŢĂMÎNTULUI

RECTOR,

DIRECTOR,

Semnătura posesorului,

Bucureşti 10 VI 1970

(locul şi data)

Nr. M. I. 23114 A.S.E. 6697

SECRETAR,








ACADEMIA DE POLITIE ALEXANDRU IOAN CUZA
O comunitate universitară performantă !



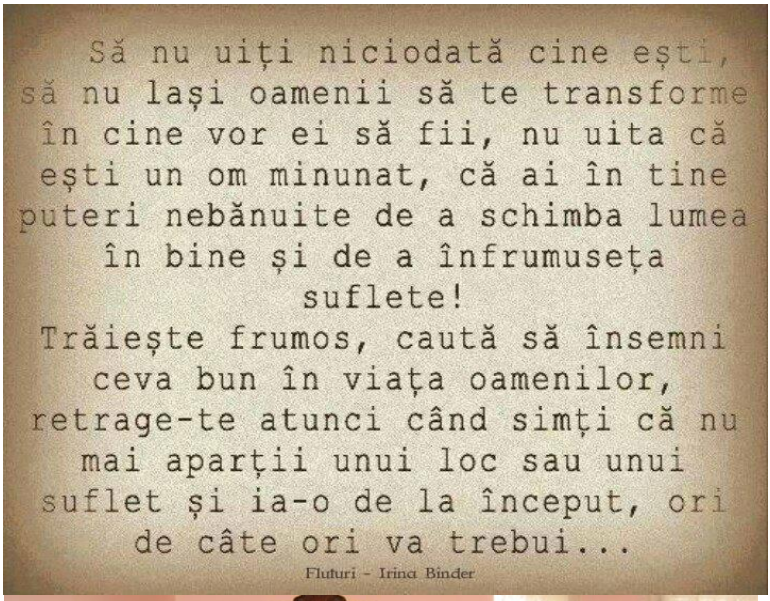
Să nu uiți niciodată cine ești,
să nu lași oamenii să te transforme
în cine vor ei să fii, nu uita că
ești un om minunat, că ai în tine
puteri nebănuite de a schimba lumea
în bine și de a înfrumuseța
suflete!
Trăiește frumos, caută să însemni
ceva bun în viața oamenilor,
retrage-te atunci când simți că nu
mai aparții unui loc sau unui
suflet și ia-o de la început, ori
de câte ori va trebui...
Fluturi - Irina Binder

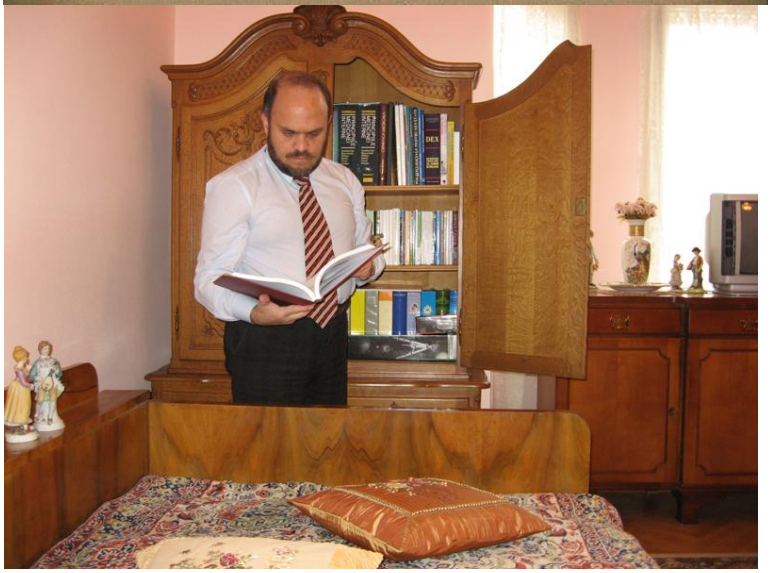



Şcoala Generală, cândva şi acum




OMAGIU
PROF. DR. IOAN BACIU
1888-1956
Omagiu
Prof. ŞTEFAN STANCIU
IN MEMORIAM
Prof. NICOLAE PESTREA
1907 - 1995
OMAGIU








B 64 ZXA




SHQIPTARI
Albanezul
#1







































Album cu familia Leoveanu din Braşov - Bucureşti, 2014








B 64 ZXA














TRATAT COMPLECT

DE

MEDICINĂ LEGALĂ

CU

LEGISLAȚIA ȘI JURISPRUDENȚA ROMÂNEASCĂ ȘI STREINĂ

DE

PROFESOR DR. MINA MINOVICI

PROFESOR DE MEDICINĂ LEGALĂ LA FACULTATEA DE MEDICINĂ
MEMBRU AL INSTITUTULUI MEDICO-LEGAL DIN BUCUREȘTI

VOL I

DEONTOLOGIA – EXPERTIZELE

(CU 186 FIGURI ÎN TEXT)

BUCUREȘTI

Atelierele grafice SOCEC & Co., Societate Anonimă

1928









Album cu familia Leoveanu din Braşov - Bucureşti, 2014

